

# DEL SACRO

# L'IMMAGINE

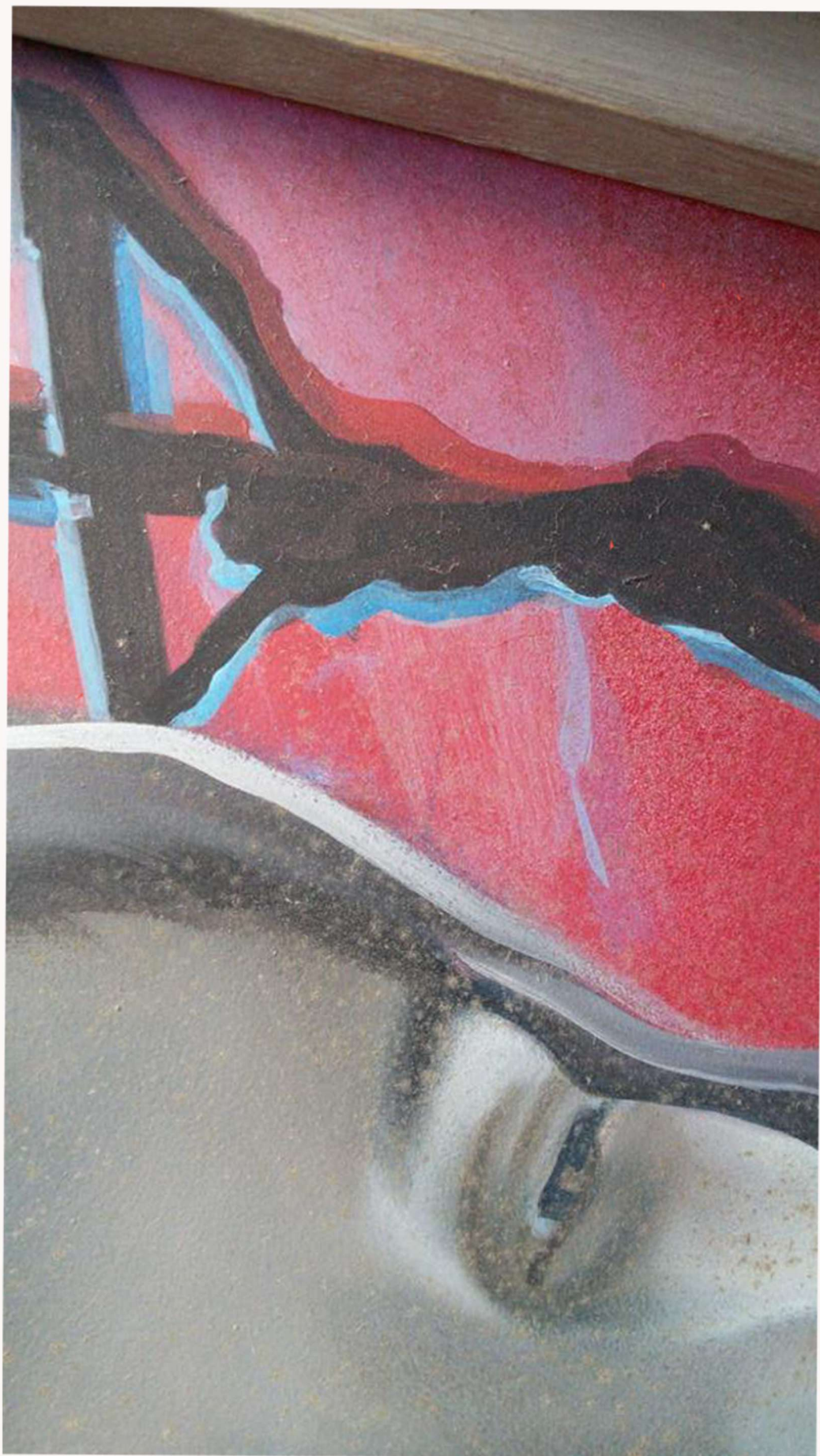

**07 GIUGNO - 27 LUGLIO**

Seconda collettiva  
d'arte contemporanea  
a cura di Carlo Pesce

Enzo Bersezio  
Corrado Bonomi  
Christian Costa  
Carla Crosio  
Ruben Esposito  
Mavi Ferrando  
Carlo Ivaldi  
Margherita Levo Rosemberg  
Ezio Minetti  
Carlo Pasini  
Diego Pasqualin  
Giovanni Saldì

## INAUGURAZIONE 7 GIUGNO 2019 ORE 18.00

Percorso Archeologico dei Sottotetti del Duomo di Casale M.to

ORARI DI APERTURA MOSTRA

ingresso da via Liutprando

venerdì 15.00-18.00

sabato 09.00-12.00 / 15.00-18.00

domenica 15.00-18.00

PER INFO E PRENOTAZIONI

Associazione Diocesana "Antipodes"

tel. 392.9388505

email. [antipodescasale@gmail.com](mailto:antipodescasale@gmail.com)

Offerta minima € 2,00



Circuiti partner

